

**LE PRINTEMPS
DE LA RECHERCHE
EN ÉDUCATION
MARS À JUIN 2026**

3 ET 4 JUIN 2026 À GRENOBLE

NOS INTERVENANTS

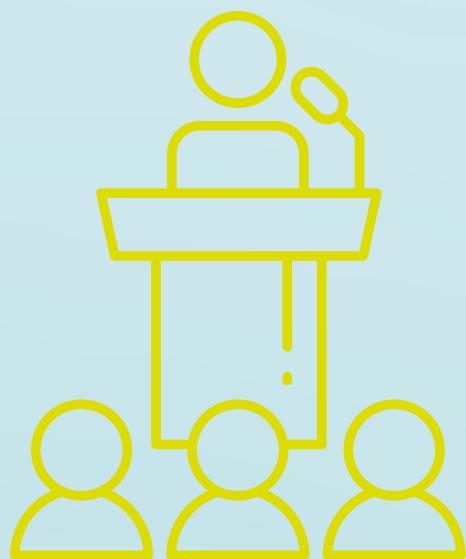

MERCREDI 3 JUIN 2026

CONFÉRENCE

**« IA et éducation : comment s'orienter dans le capharnaüm —
Faire avec, faire sans, faire au mieux »**



Daniel Andler, professeur de philosophie émérite de Sorbonne Université, membre de l'UMR "Sciences, normes, démocratie" et du Département d'études cognitives de l'École normale supérieure, membre de l'Académie des Sciences Morales et Politiques (Institut de France).

Photo : Francesca Mantovani

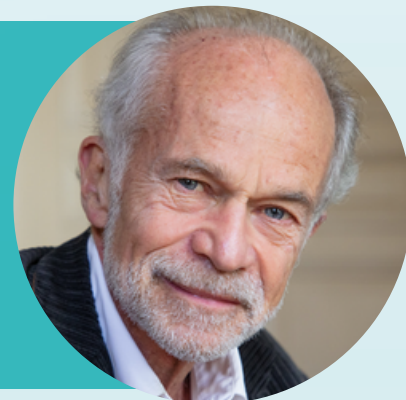

CONFÉRENCE

**« Les métiers de l'enseignement en France au prisme de la comparaison
internationale : quelles transformations au XXIe siècle ? »**



Géraldine Farges, Professeure des Universités en Sciences de l'éducation et de la formation, IREDU, Université Bourgogne Europe



TABLE RONDE

« Le métier d'enseignant à l'heure de l'IA »



Animation : **Salomé Cojean**, Maîtresse de conférences à l'université Grenoble Alpes, titulaire de la chaire TUPAIA au Multidisciplinary Institute in Artificial Intelligence (MIAI)



Philippe Dessus, professeur de sciences de l'éducation et de la formation, LaRAC & Inspé, Université Grenoble Alpes



Moulay M'hammed Drissi, Professeur de l'enseignement supérieur en Technologies éducatives, ingénierie de formation et e-Learning, Formateur « TICE » au centre de formation des inspecteurs -Rabat, Président de l'Observatoire Marocain de la Formation et la Recherche en TICE (OMaFoR-TICE)



TABLE RONDE

« Le métier d'enseignant à l'heure de l'IA »



Fabien Emprin, Professeur des Universités en didactique des mathématiques à l'Université de Reims Champagne Ardenne – URCA, Directeur de l'INSPÉ de l'académie de Reims, Laboratoire CEREP



Viktor Freiman, Ph. D., Professeur titulaire, Faculté des sciences de l'information, Université de Moncton (Canada)



Magali Villain Lopes, Cheffe du bureau de l'innovation pédagogique, Direction générale de l'enseignement scolaire – MEN



CONFÉRENCE

**ARA Go IA ! Comprendre et utiliser l'IA pour réduire les inégalités :
genèse d'une recherche collaborative au Lycée François Arago (Perpignan)**



Sandrine Bazile, MCF langue et littérature françaises en didactique de la littérature, Faculté d'éducation (FDE) de l'Université de Montpellier, chercheuse permanente au LIRDEF



Milène Mayoral, Enseignante de Lettres Modernes - Professeure Formatrice Académique intervenant dans la formation initiale des enseignants et chargée de l'animation du réseau des tuteurs de Lettres de P.O. et de l'Aude



JEUDI 4 JUIN 2026

TABLE RONDE

AMI « Projets de recherche sur la formation des enseignants » (e-INSPE) : présentation et annonce des lauréats



François Morel, Directeur territorial de la région Auvergne-Rhône-Alpes,
Réseau Canopé



Hamid Chaachoua, vice-président du Réseau des INSPÉ en charge de la
Recherche



TABLE RONDE

« Que devient le métier d'enseignant ? »



Animation : **Jean-Philippe Braly**, rédacteur en chef du Bureau sud-est à News Tank Education et Recherche



Frédéric Dupré, Maître de conférences en Sciences de l'éducation et de la formation, Directeur adjoint de l'UR Grhapes, CY Cergy Paris Université, INSEI



Mathieu Lang, doyen de la faculté des sciences de l'éducation de l'Université de Moncton (Canada)



Christelle Rafaelli, cheffe du bureau des études sur les pratiques enseignantes à la Direction de l'évaluation, de la prospective et de la performance (DEPP)



Oum Elkhir Abra, Centre Régional des Métiers de l'Education et de la Formation de la Région de Rabat (CRMEF)

